

CITEC

Cámara de Innovación y
Tecnología Ecuatoriana



Programa: Exportador TI - De Ecuador al mundo -

Proyecto: Fortalecimiento de la competitividad del sector tecnológico en Ecuador



Objetivos

- ▶ Diagnosticar el potencial exportable de servicios de software y tecnologías de la información desde Ecuador.
- ▶ Desarrollar estudios de mercado de siete potenciales destinos de exportación.
- ▶ Brindar asistencia técnica y seguimiento para perfilar la oferta exportable de empresas del sector tecnológico mediante el diseño y ejecución de planes de exportación estratégicos.



Componentes del programa

Diagnóstico empresas + Análisis del sector

Medición del nivel de madurez de las empresas del sector software y TI sobre sus capacidades para exportar e internacionalizarse.



Estudios de mercado

Generación de reportes con los requisitos técnicos - legales y características comerciales, asociadas para iniciar la exportación a mercados internacionales: Estados Unidos, México, Colombia, Perú, Panamá, Costa Rica y Guatemala.



Asistencia técnica + seguimiento especializado

Asistencia técnica a 30 empresas del sector software y TI mediante el diseño y ejecución de planes de exportación estratégicos. a través de una metodología validada por organismos internacionales como CAF, ONU, y ALADI.

Seguimiento posterior a la asistencia técnica, para verificar el grado de avance en la implementación del plan de trabajo para exportación y los resultados alcanzados.



Sobre la asistencia técnica y seguimiento personalizado

1. Entrevista con cada una de las empresas para asesoría sobre su modelo de negocios y perfil exportador.

2. Definición y perfilamiento del destino de exportación, ajustada a cada empresa.

3. Asesoría individualizada para el diseño y puesta en marcha del plan de trabajo para exportación.

4. Seguimiento posterior a la asistencia técnica, con soporte permanente por parte de expertos.

Etapas del programa

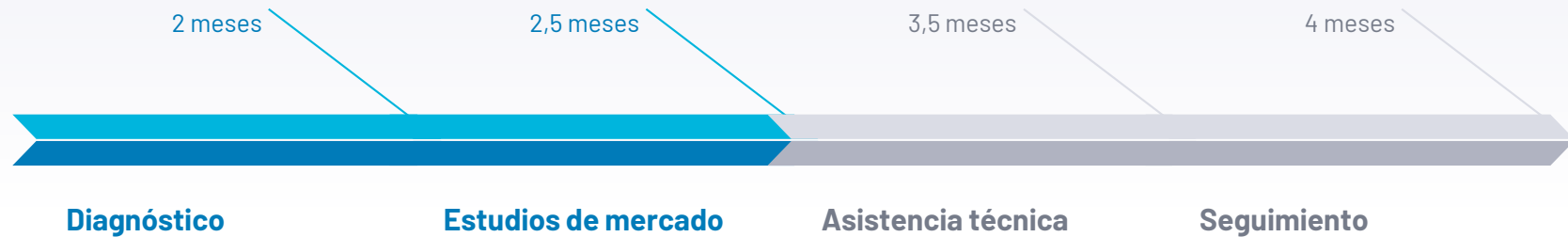

	MES 1	MES 2	MES 3	MES 4	MES 5	MES 6	MES 7	MES 8	MES 9	MES 10
DIAGNÓSTICO	█									
ESTUDIOS DE MERCADO	█									
ASISTENCIA TÉCNICA			█							
SEGUIMIENTO						█				

Beneficios

- ▶ Ser parte de la comunidad de +180 empresas socias de la CITEC.
- ▶ Diagnóstico de las capacidades de exportación e internacionalización.
- ▶ Acceso a los resultados de los estudios de mercado que se realizarán para siete destinos de exportación.
- ▶ Asesoramiento con expertos internaciones en temas relacionados con planes de exportación, estrategias de comercialización, propuesta de valor, negociación, entre otros.
- ▶ Contacto con potenciales clientes, según el destino de exportación.
- ▶ Acompañamiento durante la implementación del plan de exportación.



Requisitos

- ▶ Hay dos criterios de elegibilidad para las empresas participantes:
 - ▶ 1) Ser una empresa (persona jurídica) o persona natural domiciliada en Ecuador, que desarrolla software o tecnología
 - ▶ 2) Firmar un acta dónde se compromete a cumplir con todo el programa, esto incluye asistir a todas las reuniones de trabajo.

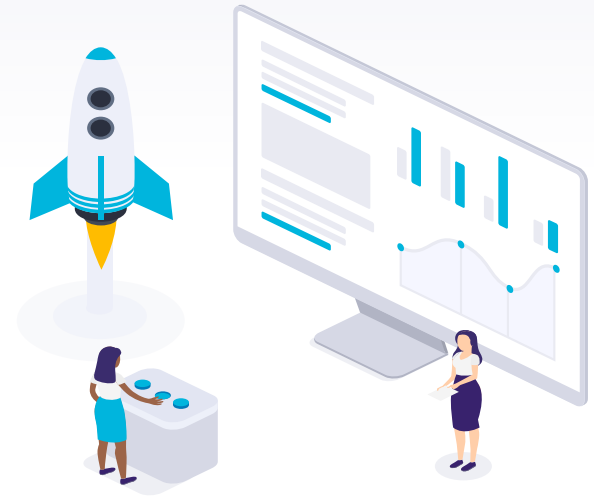

Inversión

VALOR SIN INCLUIR IVA:

- ▶ Socios CITEC (40% beca): \$930,00
- ▶ Nuevos Socios (20% beca): \$1.240,00 (Incluye membresía a CITEC por 6 meses)
- ▶ No Socios: \$1.550,00

CONSIDERACIONES:

- ▶ Para reservar un cupo, se debe cancelar el 30% del valor final hasta el día 02 de diciembre de 2020. La diferencia debe ser cancelada antes de iniciar la fase de asistencia técnica.
- ▶ Inicio del programa: 11 de diciembre de 2020
- ▶ ¡CUPOS LIMITADOS!



Mas información:



▶ margarita@citec.com.ec



▶ www.citec.com.ec



▶ [@citecec](https://www.linkedin.com/company/citecec)



▶ [@CamaraCITEC](https://www.facebook.com/CamaraCITEC)

